Dinámica de Sistemas

Ing. Walter ESTARES VENTOCILLA

LA DINAMICA DE SISTEMAS

- la dinámica de sistemas es una metodología utilizada para comprender el comportamiento de sistemas complejos a lo largo del tiempo. Esta metodología se basa en la idea de que el comportamiento de un sistema es el resultado de las interacciones entre sus componentes, que se describen mediante retroalimentaciones (feedback loops), retardos (delays), y acumulaciones (stocks).

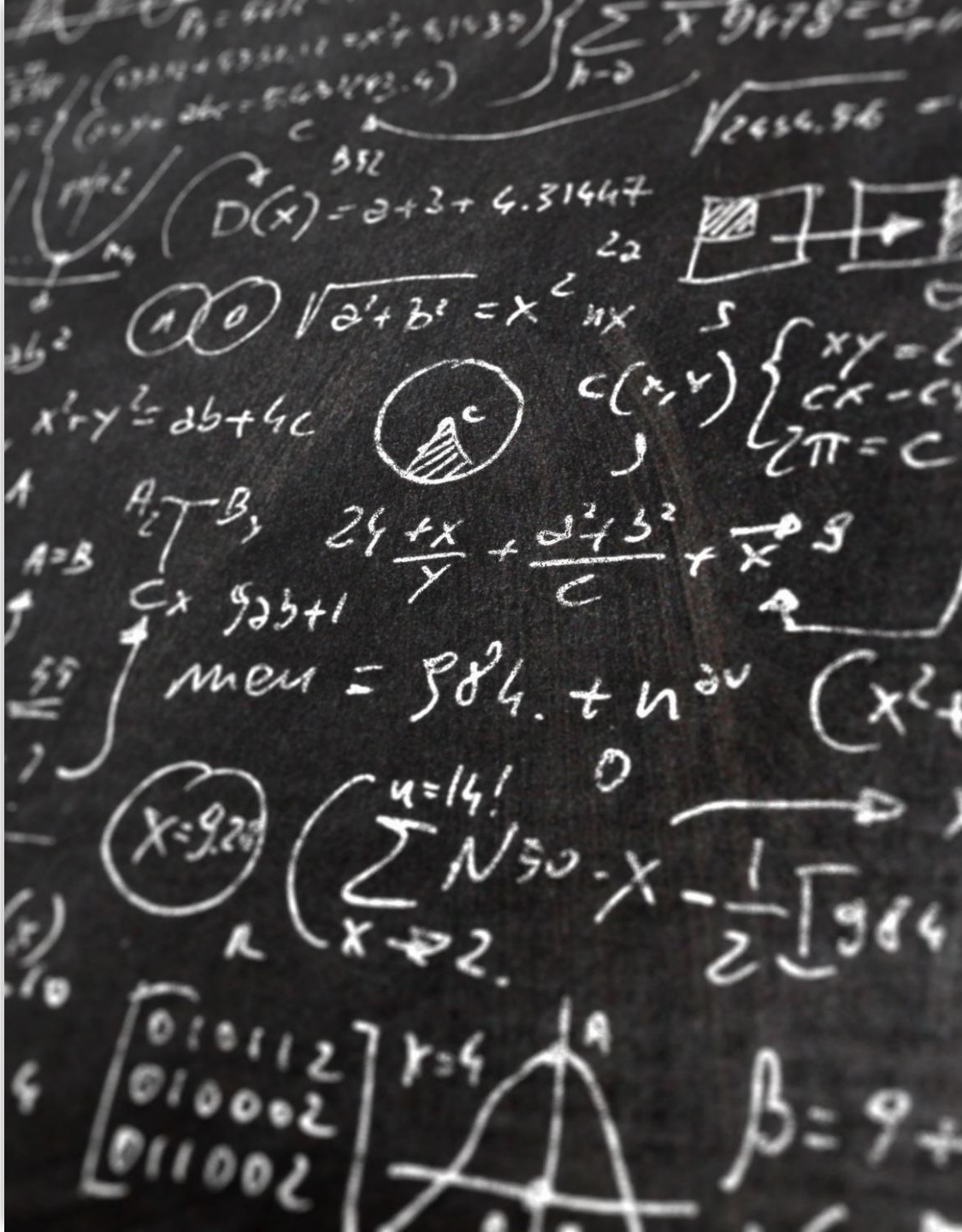

Principales elementos de la dinámica de sistemas:

- ***Retroalimentación*** (Feedback loops): Los sistemas están compuestos por bucles de retroalimentación, que pueden ser positivos (que amplifican los cambios) o negativos (que estabilizan el sistema).
- ***Stocks y Flujos:*** Los stocks son las cantidades acumuladas en el sistema (como agua en un tanque), mientras que los flujos son las tasas a las cuales los stocks se incrementan o disminuyen (como el agua entrando o saliendo del tanque).
- ***Retardos (Delays):*** Muchos sistemas tienen retardos temporales que afectan cómo y cuándo las acciones en el sistema tienen efecto.

La aplicaciòn

- La dinámica de sistemas es particularmente útil para modelar y analizar problemas complejos en áreas como la economía, la ecología, la gestión de recursos y la política pública.
- A menudo se usa software especializado para crear modelos que simulan el comportamiento de sistemas a lo largo del tiempo, permitiendo a los investigadores y tomadores de decisiones explorar diferentes escenarios y entender mejor las posibles consecuencias de sus decisiones.

1. Gestión de Recursos Naturales

- Ejemplo: Gestión de pesca sostenible. Un modelo de dinámica de sistemas puede simular la relación entre la tasa de pesca, el crecimiento de la población de peces, y las políticas de pesca para evitar la sobreexplotación.

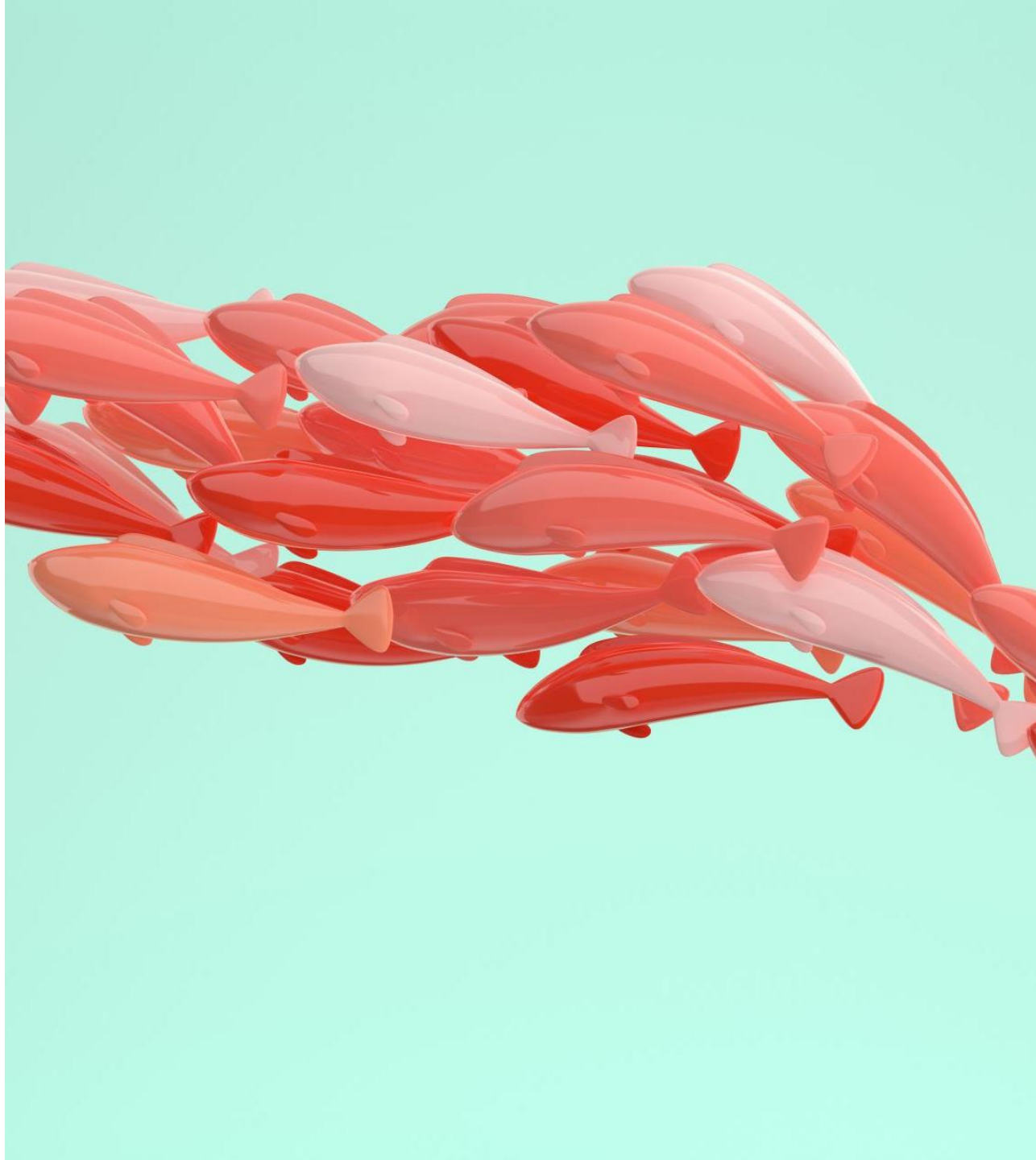

2. Salud Pública

- Ejemplo: Control de enfermedades infecciosas. Modelos de dinámica de sistemas pueden ayudar a prever cómo una enfermedad como la gripe o el COVID-19 se propaga en una población y evaluar el impacto de diferentes estrategias de intervención (vacunación, cuarentenas, etc.).

3. Economía

- Ejemplo: Análisis de políticas económicas. Se puede modelar la economía de un país considerando variables como la inflación, el desempleo, la inversión, y el consumo, para evaluar cómo diferentes políticas fiscales o monetarias podrían afectar la economía a largo plazo.

4. Gestión Empresarial

- Ejemplo: Optimización de cadenas de suministro. Un modelo de dinámica de sistemas puede simular el flujo de bienes y materiales en una cadena de suministro global, identificando cuellos de botella y optimizando la eficiencia logística.

5. Cambio Climático

- Ejemplo: Modelación de sistemas climáticos. La dinámica de sistemas se usa para simular la interacción entre diferentes componentes del clima (atmósfera, océanos, hielo, etc.) y predecir cómo las emisiones de gases de efecto invernadero podrían afectar la temperatura global y otros factores climáticos en el futuro.

6. Política y Gobernanza

- Ejemplo: Planificación urbana. Las ciudades pueden usar la dinámica de sistemas para modelar el crecimiento urbano, el tráfico, la oferta de vivienda, y la infraestructura, ayudando a planificar políticas que minimicen la congestión y maximicen la calidad de vida.

7. Sostenibilidad y Energía

- Ejemplo: Transición energética. Se puede modelar el impacto de la transición de combustibles fósiles a energías renovables en términos de costos, emisiones de carbono, y demanda de energía, ayudando a planificar una transición más eficiente.

Empresarial Industrial

1. Optimización de Cadenas de Suministro

- Ejemplo: En una cadena de suministro global, la dinámica de sistemas se puede utilizar para modelar el flujo de materiales y productos desde los proveedores hasta los clientes. Esto permite identificar cuellos de botella, prever el impacto de variaciones en la demanda, y optimizar el inventario y los tiempos de entrega. Por ejemplo, empresas como Coca-Cola han utilizado esta metodología para optimizar sus cadenas de suministro.

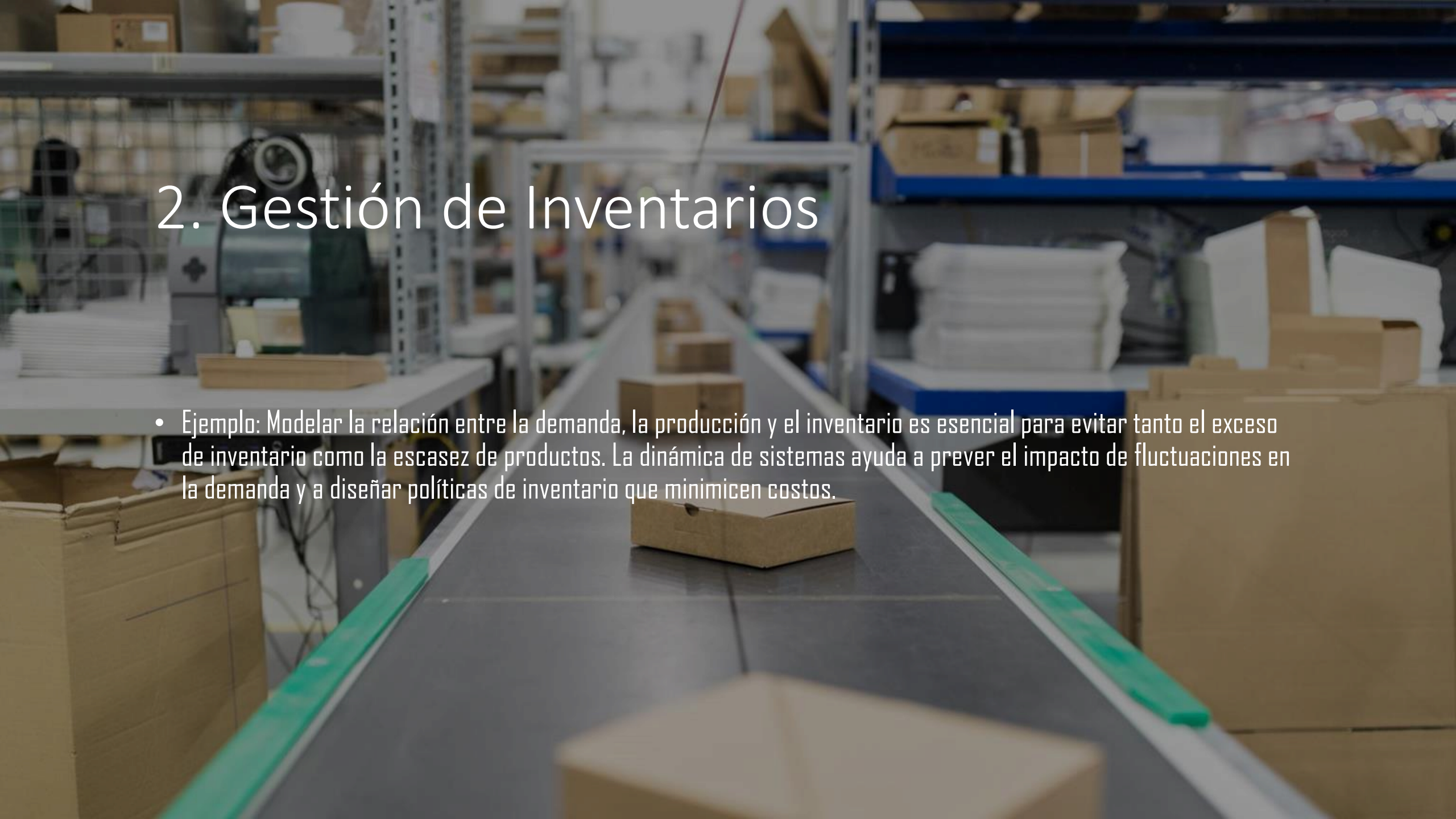

2. Gestión de Inventarios

- Ejemplo: Modelar la relación entre la demanda, la producción y el inventario es esencial para evitar tanto el exceso de inventario como la escasez de productos. La dinámica de sistemas ayuda a prever el impacto de fluctuaciones en la demanda y a diseñar políticas de inventario que minimicen costos.

3. Desarrollo de Nuevos Productos

- Ejemplo: Durante el desarrollo de nuevos productos, las empresas enfrentan desafíos como la asignación de recursos, el tiempo de comercialización, y la respuesta del mercado. La dinámica de sistemas permite simular diferentes escenarios para optimizar el proceso de desarrollo y mejorar el éxito en el lanzamiento de productos.

4. Gestión de Proyectos

- Ejemplo: En la gestión de proyectos, especialmente en proyectos grandes y complejos, la dinámica de sistemas se utiliza para modelar las interacciones entre las diferentes fases del proyecto, los recursos disponibles, los plazos y los riesgos. Esto permite a las empresas prever retrasos, optimizar la asignación de recursos y mitigar riesgos.

5. Estrategia Empresarial

- Ejemplo: Empresas pueden utilizar la dinámica de sistemas para modelar el impacto de diferentes estrategias de crecimiento, como la expansión a nuevos mercados, la introducción de nuevos productos o la adquisición de competidores. Esto permite a los directivos entender mejor las consecuencias a largo plazo de sus decisiones estratégicas.

6. Calidad y Mejora Continua

- Ejemplo: La dinámica de sistemas se puede aplicar para modelar y mejorar procesos de calidad en la producción. Por ejemplo, Toyota ha utilizado este enfoque en su sistema de producción para identificar y eliminar ineficiencias, mejorando así la calidad y reduciendo costos.

7. Análisis de Riesgos

- Ejemplo: Empresas en sectores como el financiero o el energético utilizan la dinámica de sistemas para modelar riesgos complejos, como fluctuaciones en los precios de materias primas, riesgos de crédito, o la volatilidad del mercado, y desarrollar estrategias de mitigación efectivas.

8. Gestión de Relaciones con los Clientes (CRM)

- Ejemplo: La dinámica de sistemas se puede usar para modelar la relación entre la satisfacción del cliente, la fidelización, y las ventas futuras. Esto permite a las empresas diseñar mejores estrategias de marketing y servicio al cliente, optimizando la retención y el valor de vida del cliente.

Las fases de la metodologia

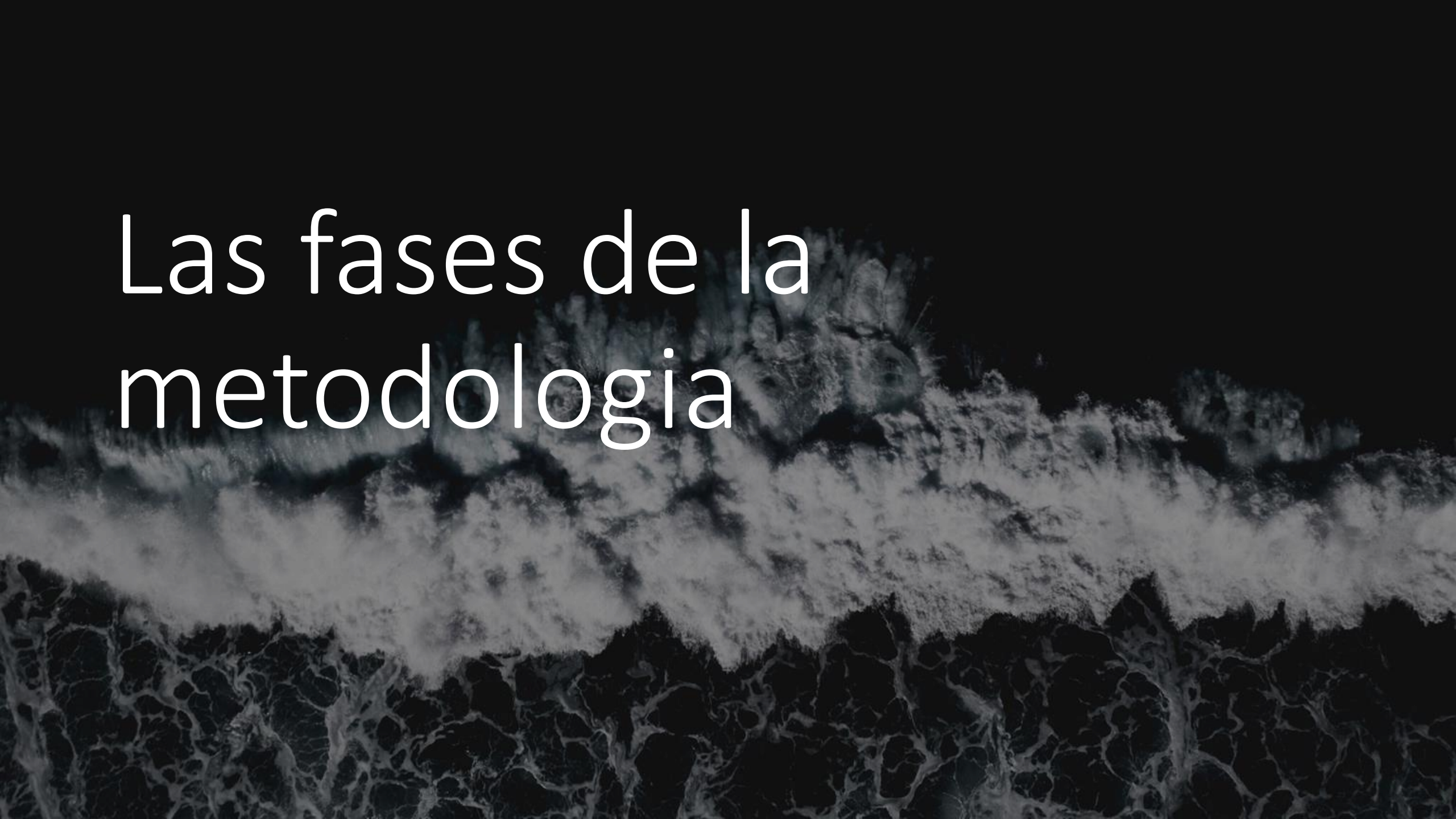

Las fases de la metodologia

1. Definición del Problema

Objetivo: Identificar y formular claramente el problema o la pregunta que se busca resolver.

Actividades:

- Entrevistar a los involucrados.
- Delimitar el alcance del sistema.
- Definir las variables clave y los objetivos del análisis.

Resultado: Un enunciado claro del problema y los objetivos del estudio.

Las fases de la metodologia

2. **Conceptualización del Sistema**

- **Objetivo:** Comprender la estructura y las interrelaciones básicas del sistema.
- **Actividades:**
  - Identificar los componentes principales del sistema (stocks, flujos, variables de decisión).
  - Mapear los bucles de retroalimentación (positiva y negativa).
  - Identificar retardos temporales y otros elementos dinámicos.
- **Herramienta:** Diagramas causales y diagramas de flujo (stock and flow diagrams).
- **Resultado:** Un modelo conceptual del sistema que muestra cómo las variables están interrelacionadas.

Las fases de la metodologia

3. **Formulación del Modelo**

- **Objetivo:** Traducir el modelo conceptual en un modelo matemático o computacional.
- **Actividades:**
  - Especificar ecuaciones que describen las relaciones entre variables.
  - Establecer parámetros, constantes, y funciones que definan el comportamiento del sistema.
  - Programar el modelo utilizando software especializado en dinámica de sistemas (ej. Vensim, Stella, AnyLogic).
- **Resultado:** Un modelo computacional o matemático que puede ser simulado para analizar el comportamiento del sistema.

Las fases de la metodologia

4. **Validación del Modelo**

- **Objetivo:** Asegurar que el modelo refleja adecuadamente el sistema real y es capaz de reproducir su comportamiento.
- **Actividades:**
  - Comparar las salidas del modelo con datos históricos o resultados empíricos.
  - Realizar análisis de sensibilidad para ver cómo responde el modelo a cambios en los parámetros.
  - Validar la estructura del modelo con expertos en el dominio del problema.
- **Resultado:** Un modelo validado que es una representación razonable del sistema real.

Las fases de la metodologia

5. **Simulación y Análisis**

- **Objetivo:** Explorar el comportamiento del sistema bajo diferentes escenarios y condiciones.
- **Actividades:**
  - Ejecutar simulaciones para diferentes escenarios (mejores, peores, escenarios base).
  - Analizar los resultados para identificar patrones, tendencias, y puntos de inflexión.
  - Explorar el impacto de diferentes políticas o estrategias en el comportamiento del sistema.
- **Resultado:** Conjunto de resultados que proporcionan una comprensión profunda del comportamiento del sistema bajo distintas condiciones.

Las fases de la metodologia

6. **Políticas y Estrategias**

- **Objetivo:** Desarrollar y evaluar políticas o estrategias que puedan mejorar el comportamiento del sistema.
- **Actividades:**
  - Identificar políticas potenciales basadas en los resultados de la simulación.
  - Evaluar los efectos de implementar estas políticas en el modelo.
  - Refinar y ajustar las políticas para maximizar el impacto positivo en el sistema.
- **Resultado:** Recomendaciones de políticas o estrategias basadas en evidencia, respaldadas por el modelo.

Las fases de la metodologia

7. **Implementación y Seguimiento**

- **Objetivo:** Implementar las políticas recomendadas y monitorear su impacto en el sistema real.
- **Actividades:**
  - Desarrollar un plan de implementación basado en las políticas recomendadas.
  - Establecer métricas y mecanismos de monitoreo para evaluar el impacto.
  - Ajustar y refinar las políticas en función de la retroalimentación del sistema real.
- **Resultado:** Implementación de políticas efectivas y un sistema de monitoreo continuo para asegurar que se alcancen los objetivos a largo plazo.

Las fases de la metodologia

8. **Revisión y Aprendizaje**

- **Objetivo:** Revisar el proceso y aprender de los resultados para mejorar futuros esfuerzos de modelado.
- **Actividades:**
  - Analizar lo que funcionó y lo que no en el proceso de modelado y simulación.
  - Documentar lecciones aprendidas.
  - Ajustar la metodología para futuras aplicaciones.
- **Resultado:** Mejora continua en la capacidad de utilizar la dinámica de sistemas para resolver problemas complejos.